Save the Children

Aviso de Privacidad para Participantes de Programas

FUNDACIÓN MEXICANA DE APOYO INFANTIL, A.C.

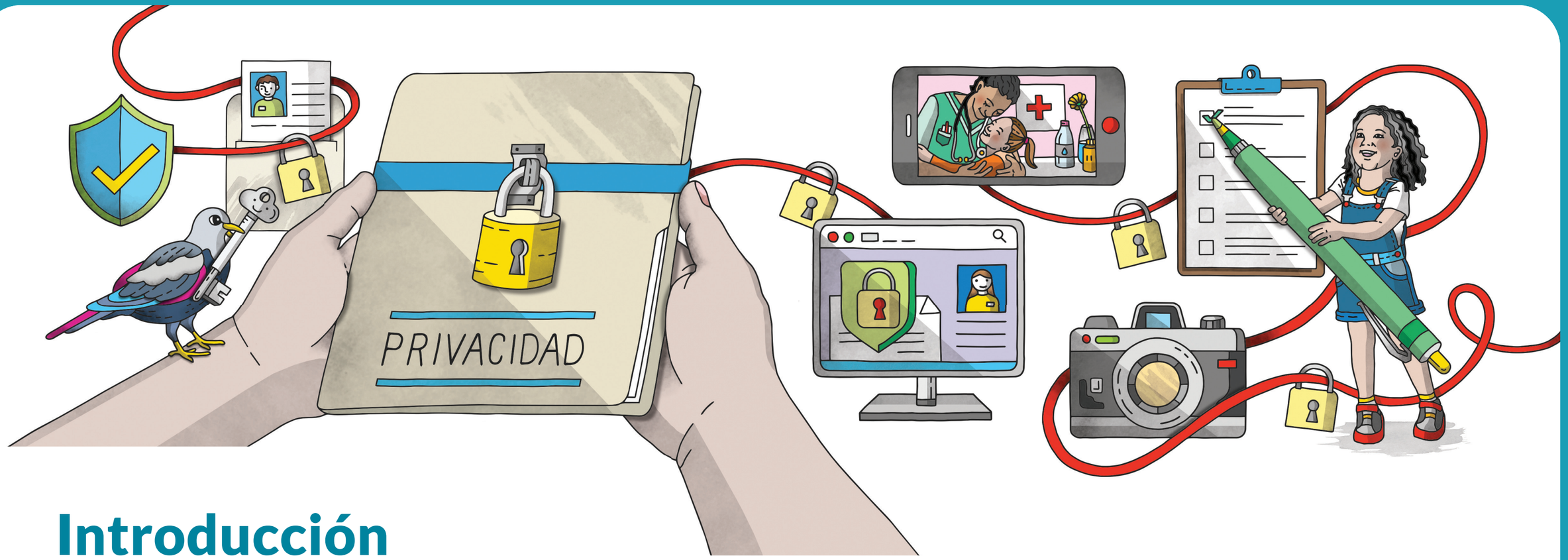

Introducción

Fundación Mexicana de Apoyo Infantil, A.C., mejor conocido como **"Save the Children en México"**, ("Save the Children México") es una institución privada sin ánimo de lucro que busca defender los derechos de las niñas, niños y adolescentes. A través del presente se hace del conocimiento del titular de los datos personales (el "Titular") que Save the Children México será el responsable del tratamiento, uso y protección de los datos personales del Titular, quien otorga su consentimiento para su uso mediante su aceptación al presente aviso de privacidad (el "Aviso de Privacidad") de acuerdo a lo dispuesto por la Ley Federal de Protección de Datos Personales en Posesión de los Particulares (la "LFPDPPP"), el Reglamento de la Ley Federal de Protección de Datos Personales en Posesión de los Particulares (el "Reglamento"), así como de la demás normatividad que resulte aplicable, y se le informa cuáles son los datos personales que podemos obtener, sus finalidades, así como los términos en que los estaremos utilizando, buscando en todo momento garantizar su confidencialidad y protección de acuerdo a las medidas de seguridad físicas, técnicas y administrativas que hemos implementado para dicho fin.

1. Datos Personales Recabados

Para las finalidades descritas en este aviso, podríamos recabar las siguientes categorías de datos personales (“Datos Personales”):

- **Datos de identificación:** nombre, género, edad, firma, datos migratorios, origen étnico racial.
- **Datos de contacto:** domicilio, teléfono, correo electrónico.
- **Datos de salud:** información sobre estado de salud físico y mental (previa autorización expresa), en caso de emergencias o para medidas de seguridad en el entorno.
- **Datos visuales y de audio:** fotografías, videos o grabaciones.
- **Otros datos:** información obtenida a través de cuestionarios o entrevistas.

Le informamos que los datos de salud los consideramos sensibles de acuerdo con la LFPDPPP.

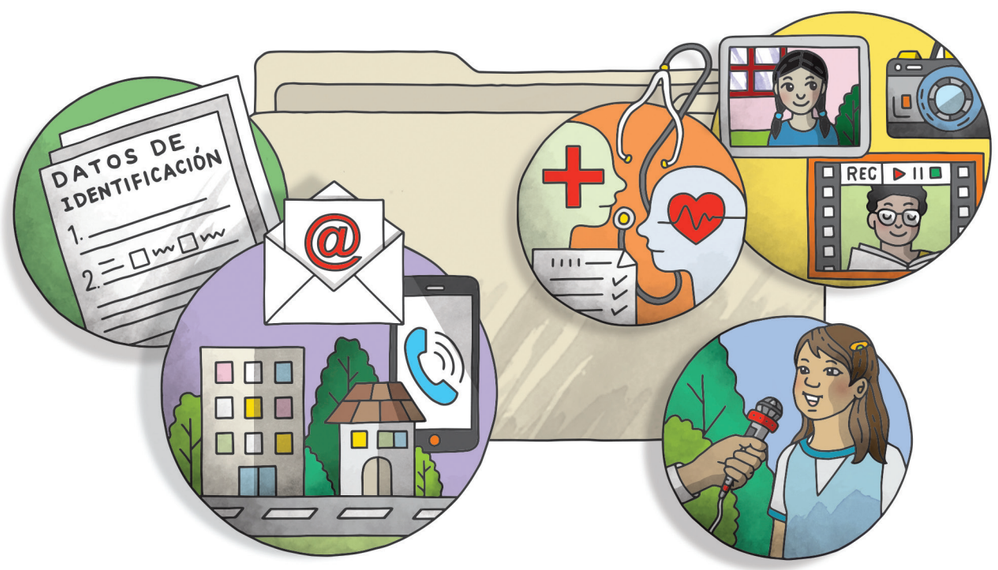

Adicionalmente, le informamos que los datos antes mencionados son obtenidos para su tratamiento a través de las siguientes formas, mismas que detallamos a continuación:

- **Personalmente:** Cuando el Titular acude directamente con nosotros.
- **Directa:** Cuando el Titular nos proporciona sus Datos Personales para procesos de selección, a través de nuestro Portal, vía telefónica, correo electrónico o cualquier otro medio tecnológico.
- **Indirecta:** De cualquier otra fuente de información comercialmente disponible o que sean permitidas por la legislación aplicable.

2. Finalidades del Tratamiento

Primarias:

- Gestionar la participación en programas sociales, talleres o actividades.
- Realizar diagnósticos y mediciones sobre la situación de los participantes.
- Medir y evaluar el impacto de nuestras actividades.
- Elaborar informes y estadísticas para donantes y autoridades.
- Gestionar seguimiento telefónico y cuestionarios post-programa.

- Identificación de necesidades y gestión integral ante las autoridades competentes de los casos individuales para la protección y restitución de los derechos de niñas, niños y adolescentes, actuando con base en el interés superior de la niñez.

Secundarias:

- Difundir el trabajo de Save the Children México mediante fotografías, videos y testimonios en medios masivos (televisión, radio, prensa, redes sociales, página web, y eventos internacionales).
- Enviar información promocional sobre eventos, campañas y actividades.
- Publicar casos de éxito o estudios sobre la labor de Save the Children.

Si no desea que sus datos sean utilizados para finalidades secundarias, puede solicitarlo a través del correo: Datos.Personales@savethechildren.org.

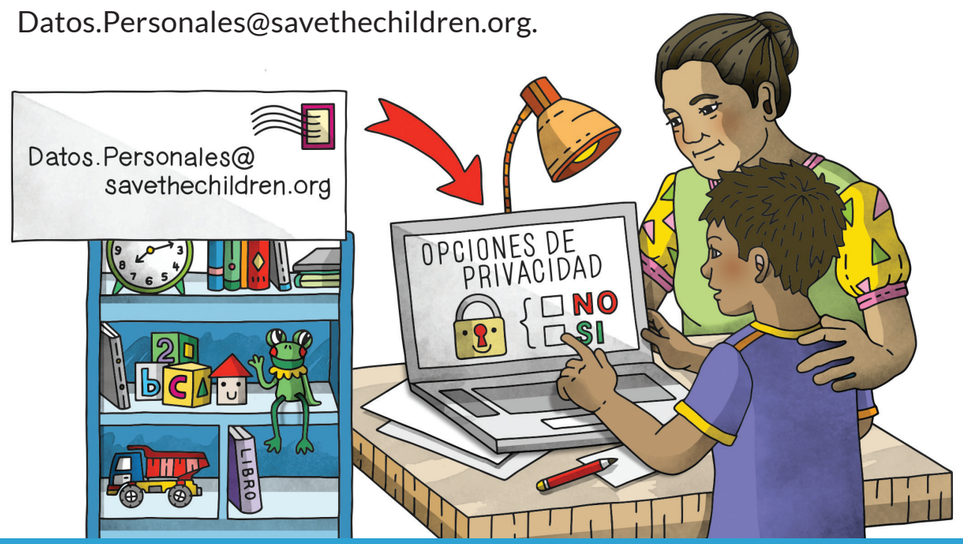

3. Transferencia De Datos Personales

Sus datos personales podrán ser compartidos con:

- Socios o aliados de Save the Children en México para el cumplimiento de nuestras actividades.
- Autoridades competentes, conforme a disposiciones legales aplicables.

Sus datos sensibles en ningún momento serán divulgados o transferidos para finalidades adicionales sin su consentimiento previo, únicamente se les dará el uso señalado en las finalidades especificadas en el presente Aviso de Privacidad.

Los receptores asumirán las mismas responsabilidades establecidas en el presente Aviso de Privacidad.

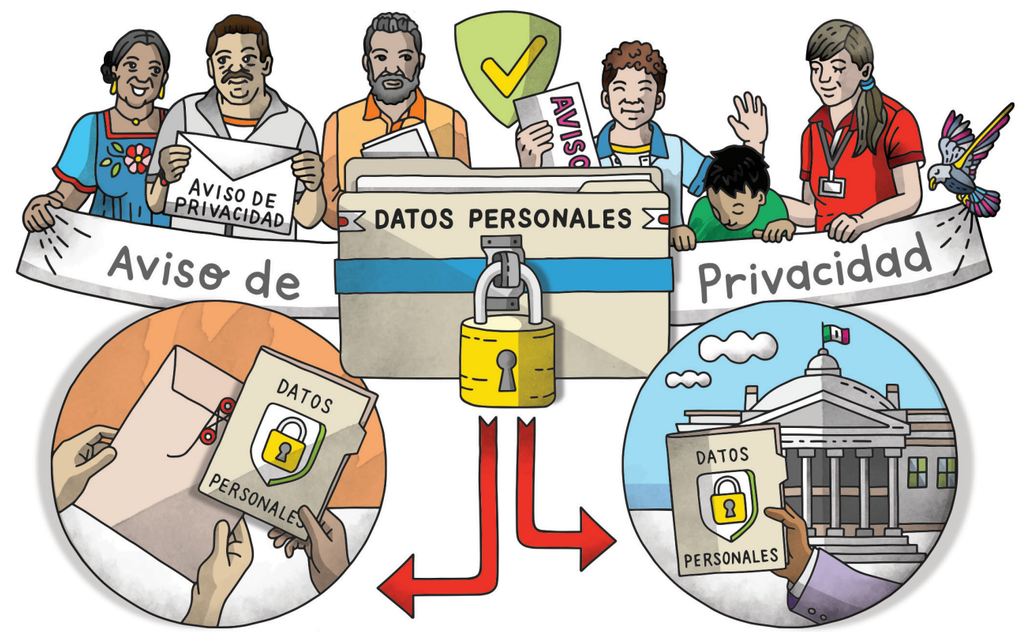

4. Consentimiento Específico Para Fotografías Y Videos

Mediante la aceptación de este Aviso de Privacidad, usted otorga su consentimiento expreso para que Save the Children México pueda tomar y utilizar fotografías, videos o grabaciones de su participación en programas y actividades, con fines de difusión institucional del titular en medios masivos y digitales de comunicación.

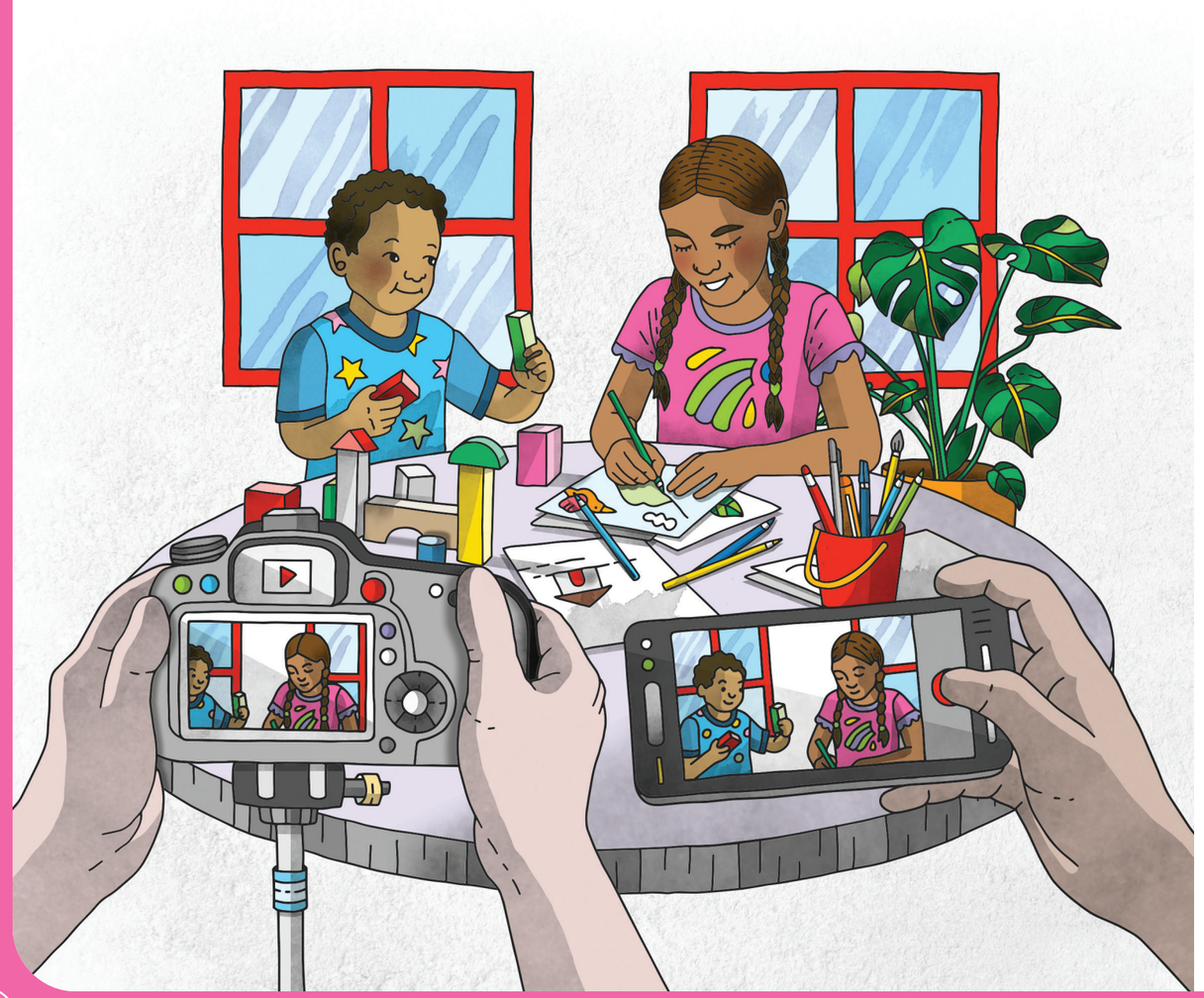

Si usted no autoriza o no da su consentimiento para que los datos sean tratados para alguna(s) de las siguientes finalidades, favor de marcar el cuadro correspondiente con una “X”.

- ☐ Tomar fotografía, audio y/o video.
- ☐ Exhibición y difusión en medios masivos de comunicación (tv, radio, periódicos y revistas), medios digitales (página web y redes sociales), medios públicos (Buses, camiones, etc.), medios impresos, foros internacionales, talleres y/o presentaciones oficiales de la organización ante donantes, socios o de manera interna tanto nacional como internacional.

Si desea revocar este consentimiento en cualquier momento, puede hacerlo enviando un correo a Datos.Personales@savethechildren.org

La negativa para el uso de los datos personales de quien participa en los programas de la organización para estas finalidades no podrá ser un motivo para que se nieguen los beneficios y/o programas establecidos.

5. Derechos Arco

Usted tiene en todo momento derecho a acceder, rectificar, cancelar u oponerse al tratamiento de sus datos personales, así como a revocar su consentimiento. Para ejercer estos derechos, envíe su solicitud al correo Datos.Personales@savethechildren.org, incluyendo:

- Identificación oficial vigente;
- Descripción clara del derecho que desea ejercer; y
- Datos de contacto.

Atenderemos su solicitud conforme a los plazos establecidos por la LFPDPPP.

6. Cambios al Aviso de Privacidad

Cualquier cambio sustancial al presente Aviso de Privacidad será publicado en nuestra página web: www.savethechildren.mx.

7. Contacto

Para dudas sobre este Aviso de Privacidad, puede contactarnos en Datos.Personales@savethechildren.org.

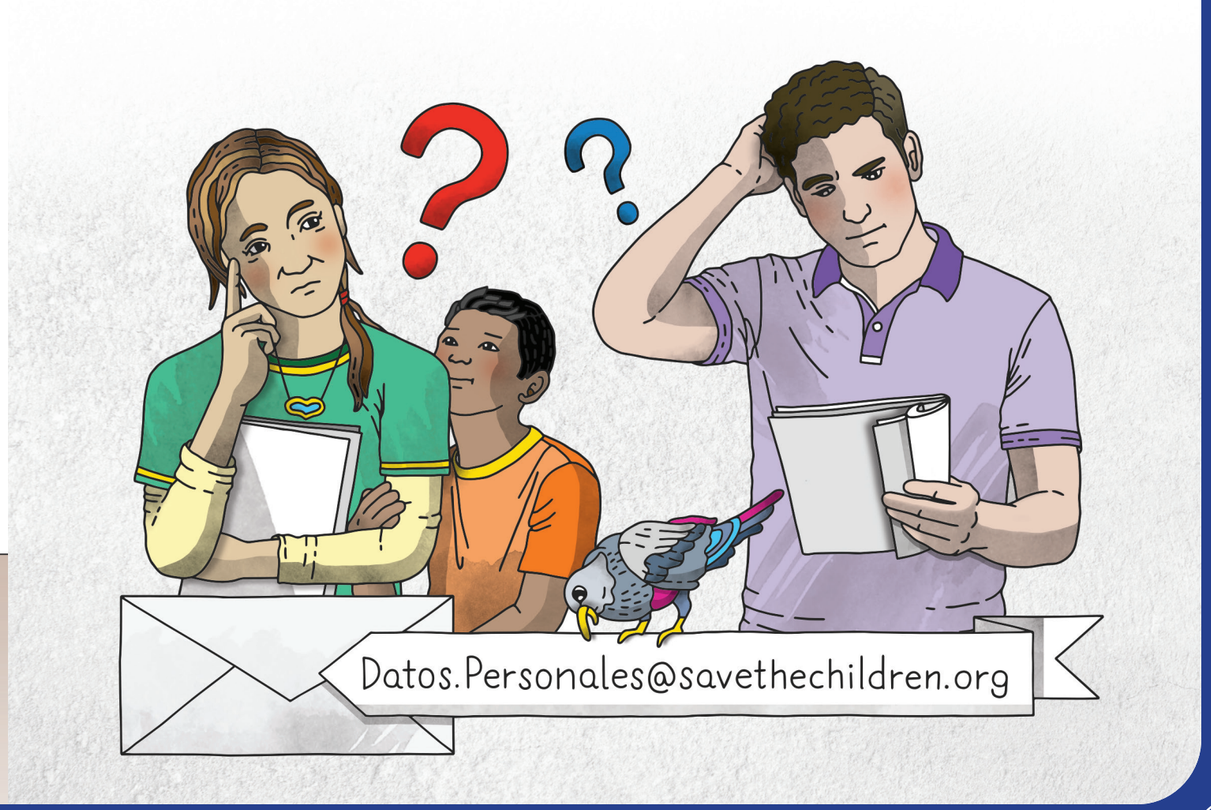

8. Consentimiento Aviso de Privacidad

El Titular de Datos Personales manifiesta haber leído y estar de acuerdo con los términos y condiciones del Aviso de Privacidad puesto a su disposición, conociendo la finalidad de la recolección, tratamiento de sus Datos Personales y usos que tendrá la información que proporcionen.

Mariana López Cruz

Nombre y firma del titular de los datos

Eduardo López González

Nombre y firma del padre o tutor o de la autoridad encargada en caso de menor no acompañado o separados de sus familiares

Fecha de última de actualización

Aviso de Privacidad para Participantes de Programas

FUNDACIÓN MEXICANA DE APOYO INFANTIL, A.C.

Save the Children